

FONTVIEILLE - CYCLADES - EMPLACEMENT DE PARKING

Monaco

Loyer net : EUR (€) 400

Présentation

Bel emplacement de parking dans le quartier de Fontvieille dans un secteur très apprécié et résidentiel. Les Cyclades est une résidence de standing avec concierge.

Dimensions : 2,4 mètres de large x 4,7 mètre en profondeur. Hauteur : 2 mètres

Galerie



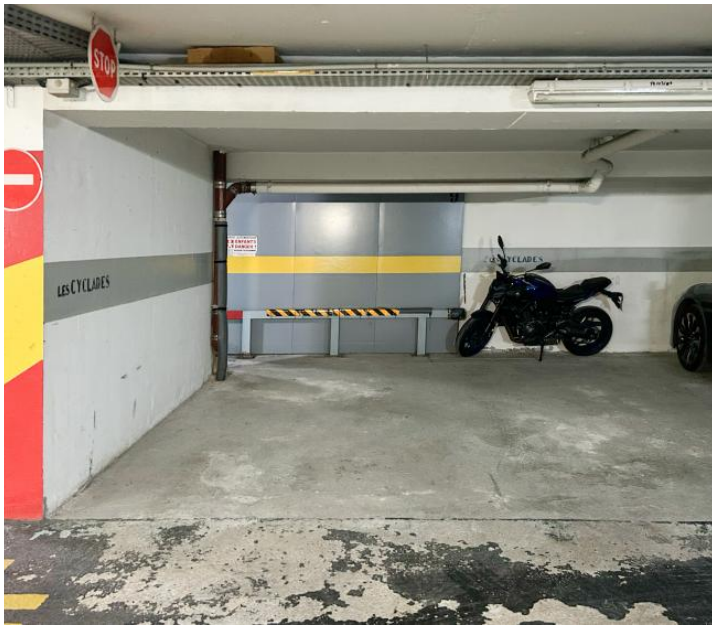

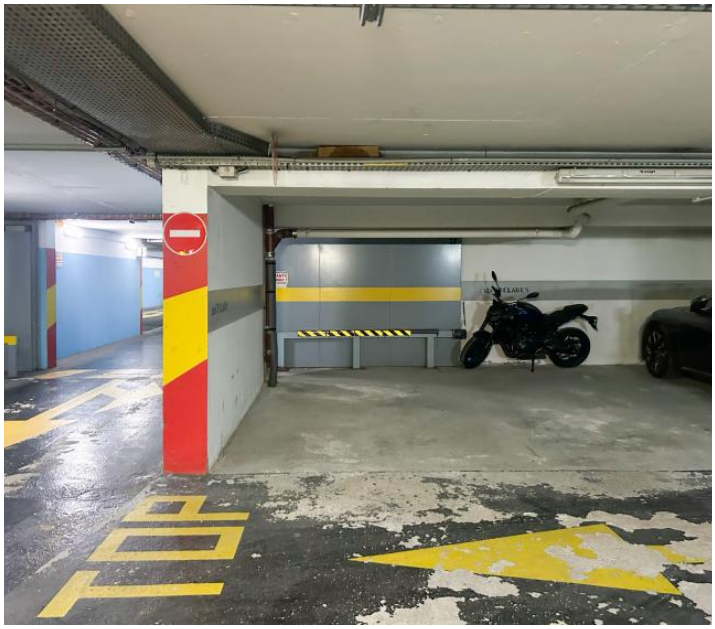



Informations techniques

Transaction

Type	**Parking**
Référence	**L1746**
Charges	**N.C**
Disponibilité	**À convenir**

Bâtiment