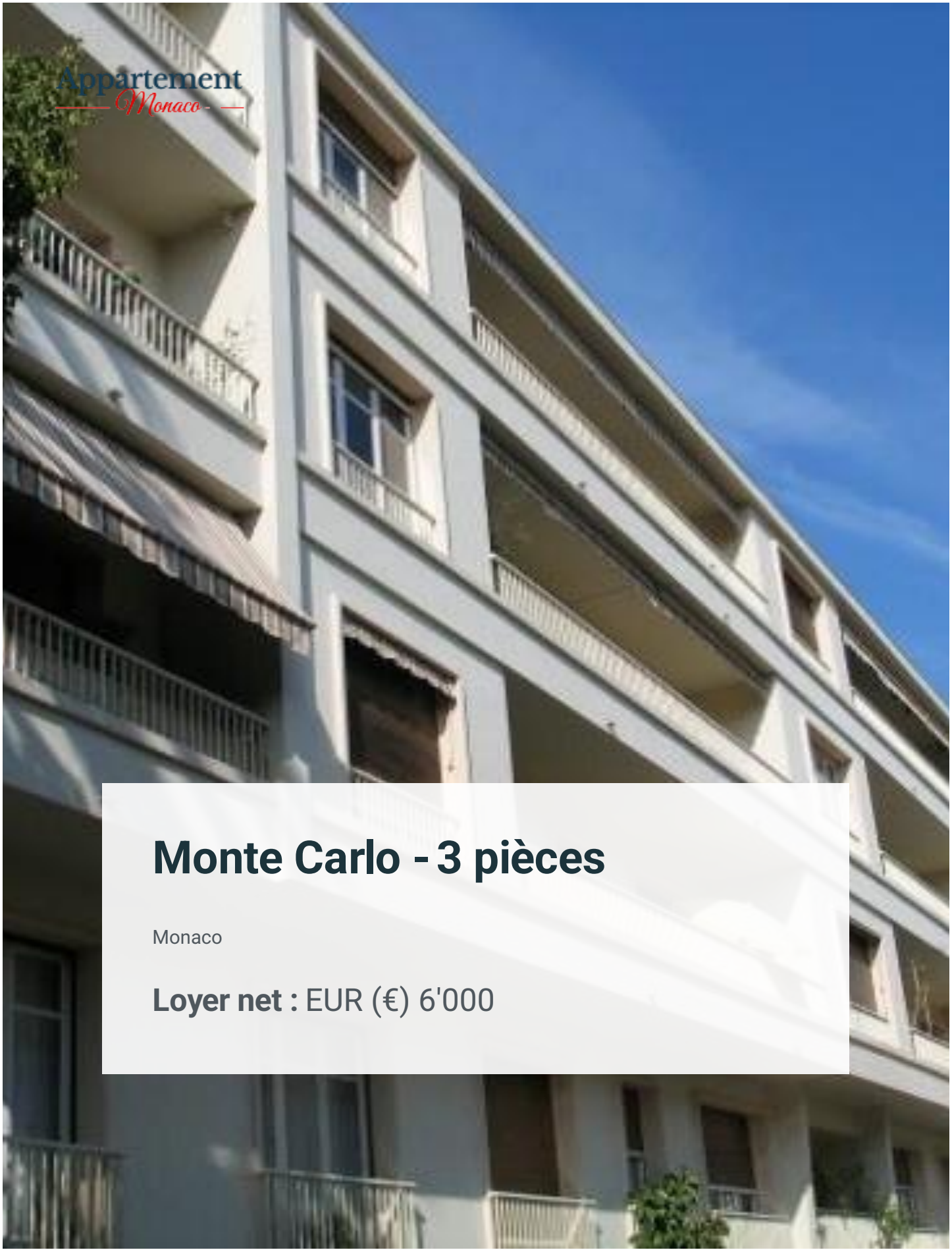

Monte Carlo - 3 pièces

Monaco

Loyer net : EUR (€) 6'000

Présentation

Central, dans un immeuble ancien avec concierge, spacieux 3 pièces d'une surface habitable de 100m2. Situé au 1er étage, il bénéficie d'une agréable vue dégagée et est ensoleillé. Il se compose de : - Hall d'entrée avec placard, - Séjour en façade, - Cuisine indépendante, - 1 chambre en façade, - 1 chambre, - 1 salle de bains avec wc, - Toilettes invités, - 1 cave.

100.00 m² Surface	**3.00** Pièces	**2** Chambres

Galerie

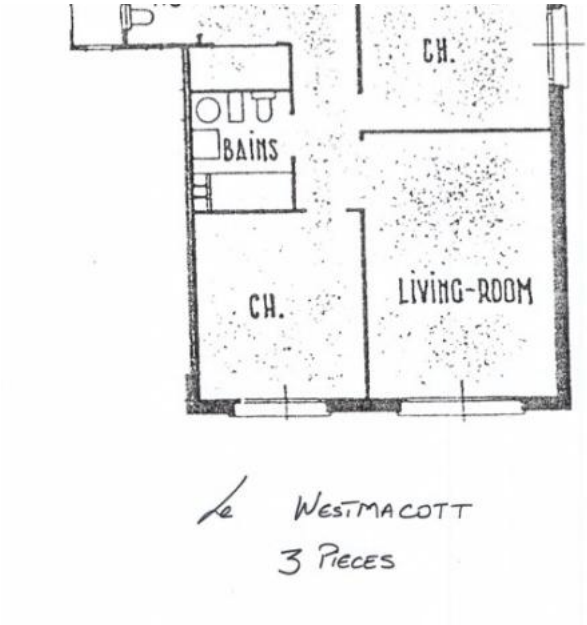

Informations techniques

Transaction

Type	**Appartement**
Référence	**EURO12683**
Charges	**EUR (€) 250**
Disponibilité	**À convenir**

Surfaces

Pièces	**3**
Chambres	**2**
Salle de bain	**1**
Surface habitable	**100 m²**

Bâtiment

Étage	**1**